

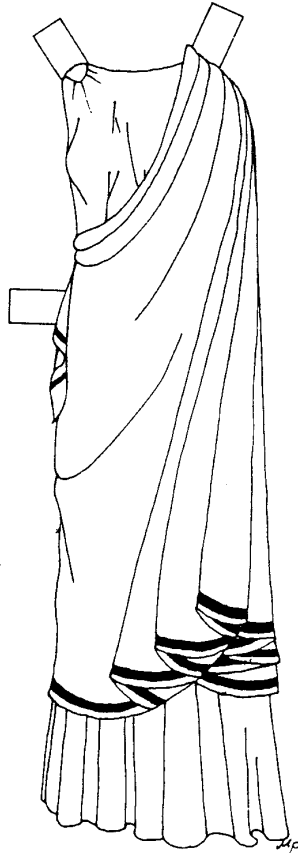

Himation (Mantel)

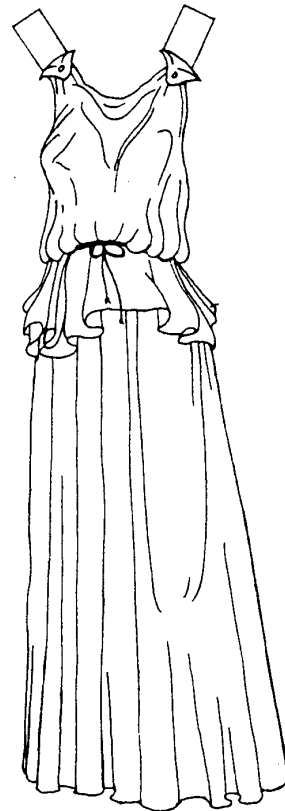

Chiton



Peplos

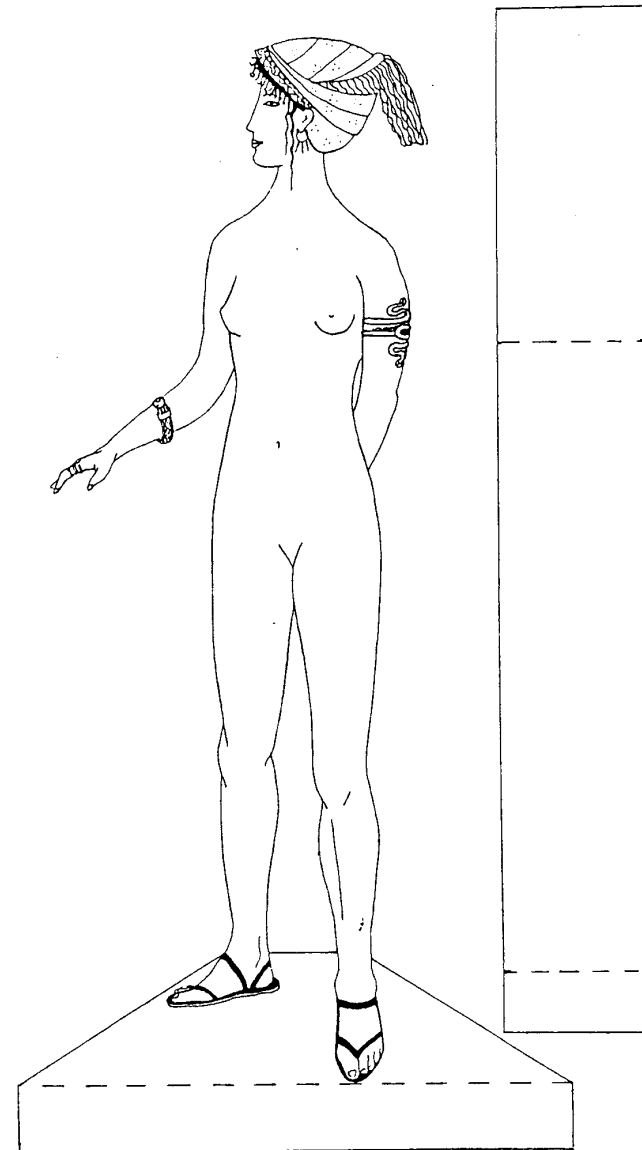
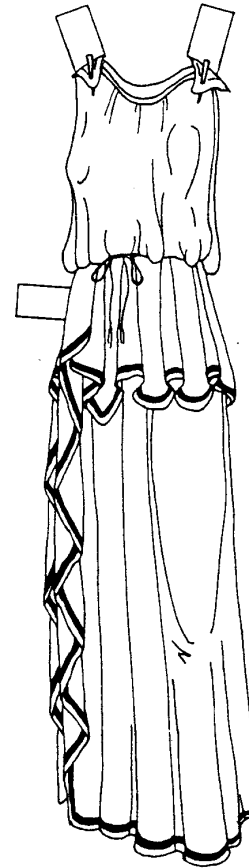

Anleitung zum Aufstellen der Puppen:

Der Fußständer soll an der gestrichelten Linie nach hinten geknickt werden. Der seitlich aufgezeichnete Ständer ist zur rückwärtigen Abstützung der Puppe gedacht. Das obere Ende soll an der gestrichelten Linie umgeklappt und am Fußständer festgeklebt werden. Es entsteht ein dreieckiger Ständer, wenn noch das untere Ende des rückwärtigen Ständers etwa auf Hüfthöhe der Puppe hinten befestigt wird.